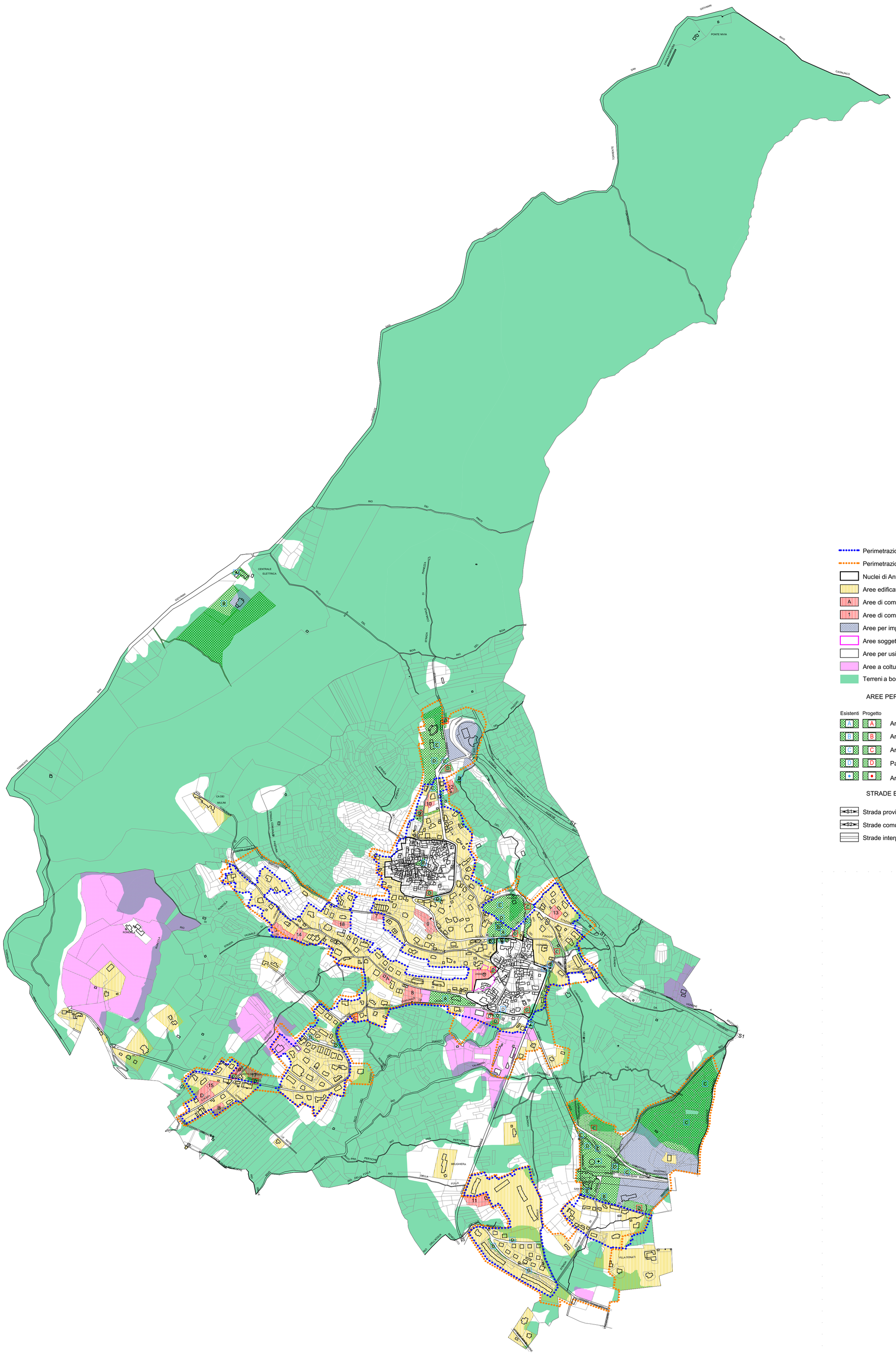

- Perimetrazione del centro abitato ai sensi della L.R. 56/77 art.81 e S.M.I.
- Perimetrazione del centro abitato ai sensi del D.L.285/92 e 360/93 (Codice della Strada)
- Nuclei di Antica Formazione — art.24
- Aree edificate ad uso prevalentemente residenziale — art.21
- Aree di completamento ad uso prevalentemente residenziale previste dal Piano Regolatore Vigente — art.22
- Aree di completamento ad uso prevalentemente residenziale previste in Variante — art.22
- Aree per impianti privati per il tempo libero — art.27
- Aree soggette a strumento urbanistico esecutivo di iniziativa privata (S.U.E.) — art.22bis
- Aree per usi agricoli — art.25
- Aree a colture orticole floricole e altre specializzate — art.25
- Terreni a bosco e a coltivazione industriale del legno — art.25

AREE PER SERVIZI PUBBLICI O DI USO PUBBLICO

Esistenti	Progetto		
A	A	Aree ed attrezzature per l'istruzione	art.18
B	B	Aree ed attrezzature di interesse comune	art.18
C	C	Aree a verde destinate a parco per il gioco e per lo sport	art.18
D	D	Parcheggi pubblici o di uso pubblico	art.18
•	•	Aree per impianti urbani e tecnologici	art.19

STRADE ED INFRASTRUTTURE PER LA CIRCOLAZIONE

- S1 — Strada provinciale (tipo S1) — art.20
- S2 — Strade comunali di accesso agli insediamenti (tipo S2) — art.20
- Strade interponderali, vicinali, sentieri, vicoli e strade interne ai nuclei abitati (tipo S3) — art.20

REGIONE PIEMONTE
PROVINCIA DI VERBANIA
COMUNE DI VIGNONE

PIANO REGOLATORE GENERALE
VARIANTE STRUTTURALE

committente :
COMUNE DI VIGNONE

area di sviluppo e fase di progetto:
PROGETTO DEFINITIVO

(con modifiche a seguito delle conclusioni della II conferenza di copianificazione e valutazione)

tipologia elaborato
USI DEL SUOLO RELATIVI ALL'INTERO TERRITORIO COMUNALE

codice elaborato
079_04_A_0920_11_PD_U01

PD.02
SIGLA ELAB.

SCALA 1:5000

0	0	15/09/20	Prima versione

data
SETTEMBRE 2020

progettazione:
STUDIO RIPAMONTI
vicolo Pasquello, 8 - 28887 - OMEGNA (VB)
tel +39 0323 63352 - fax + 39 0323 63352
e-mail info@ripamontistudio.net