REGIONE PIEMONTE

PROVINCIA DEL VERBANO CUSIO OSSOLA

COMUNE DI VIGNONE

Progetto Esecutivo

AMPLIAMENTO PARCHEGGIO PUBBLICO CON MESSA IN SICUREZZA VERSANTE TRAMITE FORMAZIONE DI MURO A SCOGLIERA

STATO DI PROGETTO:
PLANIMETRIA, PROSPETTO EST E SEZIONI

Data: Aprile 2019
Aggiornamenti:
Elaborato: TAV. 3

COMMITTENTE: **Comune di Vignone**
Piazzale Pertini, 2
28819 VIGNONE (VB)

PROGETTISTI:

Dott. Ing. Andrea Isoli
Corso Cobianchi n° 33 - 28921 Verbania (VB)
Tel./Fax 0323.515969 - e-mail: andiso70@yahoo.it
P.IVA 01712350030
Albo degli Ingegneri Provincia del V.C.O. n.212

Dott. Ing. ANDREA ISOLI
ALBO INGEGNERI PROV. VCO
N° 212

Dott. Geol. Massimiliano Coretta
Corso Cobianchi n° 33 - 28921 Verbania (VB)
Tel./Fax 0323.515969 - e-mail: maxcoretta@tiscali.it
P.IVA 01949270035
Albo dei Geologi della Regione Piemonte n.599

PLANIMETRIA - 1:100

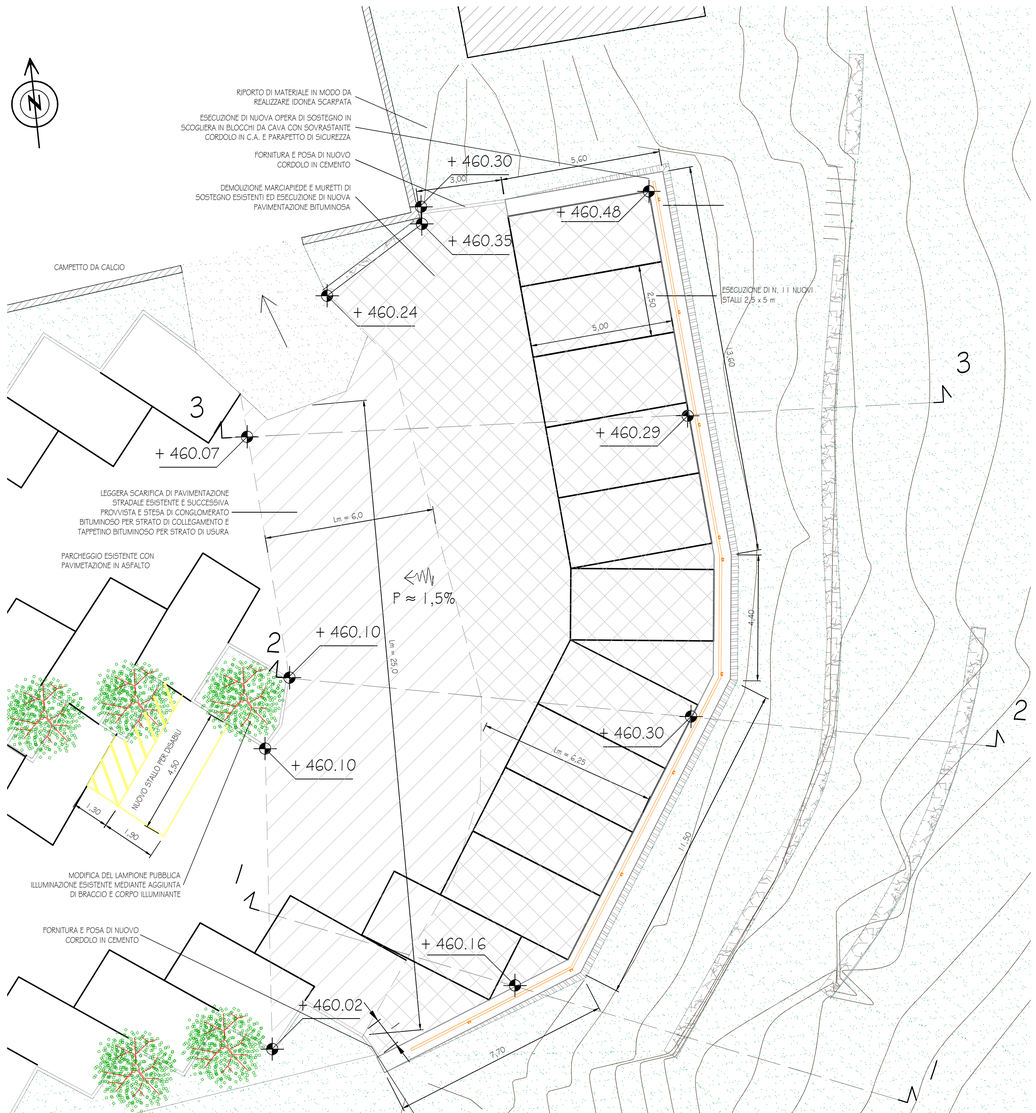

SEZIONE 1-1 - 1:100

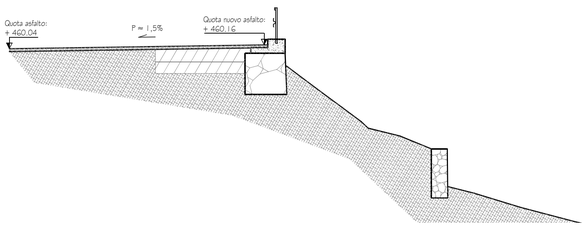

SEZIONE 2-2 - 1:100

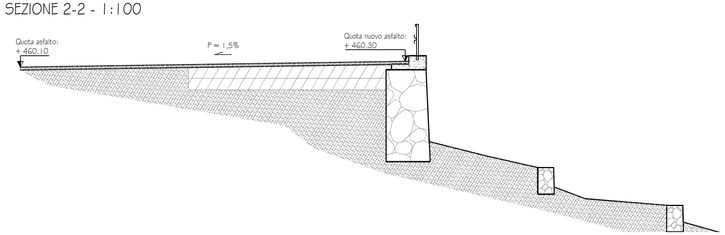

SEZIONE 3-3 - 1:100

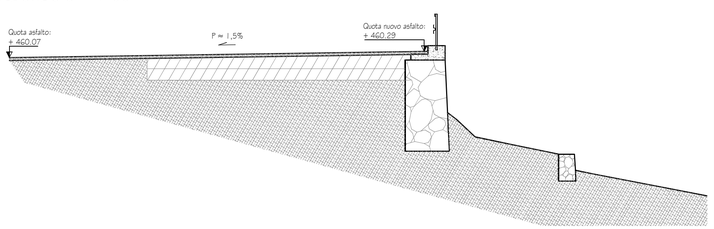
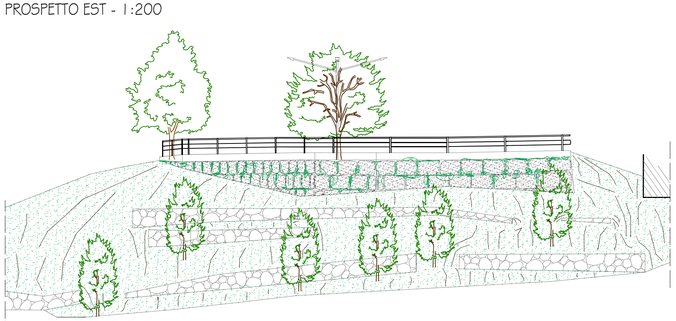
PROSPETTO EST - 1:200