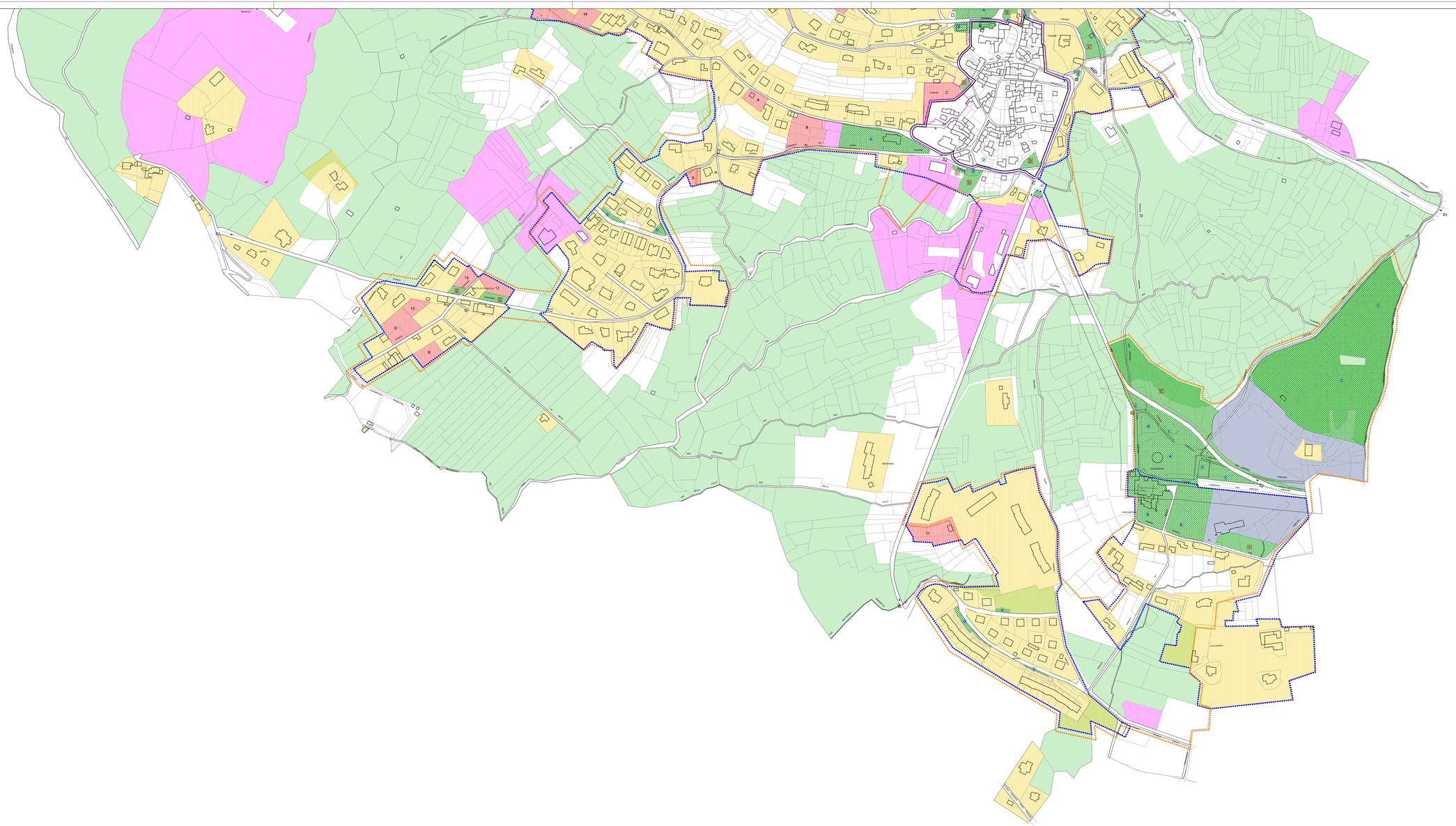

Perimetrazione del centro abitato ai sensi della L.R. 56/77 art.81 e S.M.I.

Perimetrazione del centro abitato ai sensi del D.L.285/92 e 360/93 (Codice della Strada)

Nuclei di Antica Formazione	art.24
Aree edificate ad uso prevalentemente residenziale	art.21
Aree di completamento ad uso prevalentemente residenziale previste dal Piano Regolatore Vigente	art.22
Aree di completamento ad uso prevalentemente residenziale previste in Variante	art.22
Aree per impianti privati per il tempo libero	art.27
Aree soggette a strumento urbanistico esecutivo di iniziativa privata (S.U.E.)	art.22bis
Aree per usi agricoli	art.25
Aree a colture orticole floricole e altre specializzate	art.25
Terreni a bosco e a coltivazione industriale del legno	art.25
Addensamento commerciale di tipo A1	

AREE PER SERVIZI PUBBLICI O DI USO PUBBLICO

Esistenti	Progetto		
S	A	Aree ed attrezzature per l'istruzione	art.18
S	B	Aree ed attrezzature di interesse comune	art.18
S	C	Aree a verde destinate a parco per il gioco e per lo sport	art.18
S	D	Parcheggi pubblici o di uso pubblico	art.18
S	•	Aree per impianti urbani e tecnologici	art.19

STRADE ED INFRASTRUTTURE PER LA CIRCOLAZIONE

S1 Strada provinciale (tipo S1)	art.20
S2 Strade comunali di accesso agli insediamenti (tipo S2)	art.20
Strade interponderali, vicinali, sentieri, vicoli e strade interne ai nuclei abitati (tipo S3)	

REGIONE PIEMONTE
PROVINCIA DI VERBANIA
COMUNE DI VIGNONE

PIANO REGOLATORE GENERALE
VARIANTE STRUTTURALE

committente :
COMUNE DI VIGNONE

area di sviluppo e fase di progetto:
PROPOSTA TECNICA PROGETTO DEFINITIVO

tipologia elaborato
USI DEL SUOLO - AZZONAMENTO SUD

codice elaborato
079_04_A_0119_01_PP_U01

TD.03a
SIGLA ELAB.

SCALA 1:2000

0	1	12/12/19	Aggiornamento
0	0	04/11/19	Prima versione

data
NOVEMBRE 2019

progettazione:
STUDIO RIPAMONTI
Via De Theuriet, 6 - 28921 - VERBANIA (VB)
tel +39 0323 503052 - fax + 39 0323 503052
e-mail: info@ripamontistudio.net