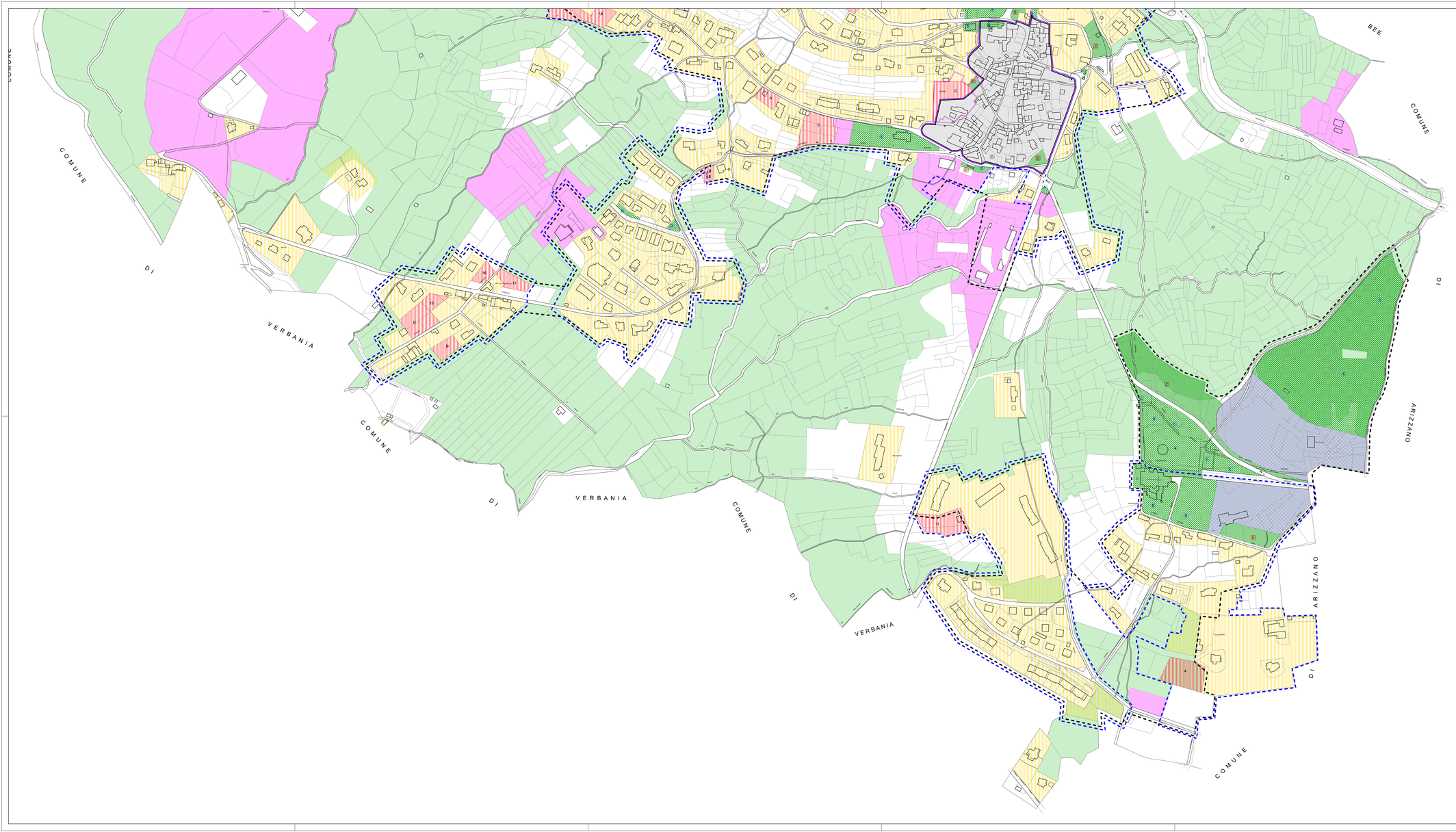

- Perimetrazione del centro abitato ai sensi della L.R. 56/77 art.81 e S.M.I.
- Perimetrazione del centro abitato ai sensi del D.L.285/92 e 360/93 (Codice della Strada)
- Nuclei di Antica Formazione — art.24
- Aree edificate ad uso prevalentemente residenziale — art.21
- Aree di completamento ad uso prevalentemente residenziale previste dal Piano Regolatore Vigente — art.22
- Aree di completamento ad uso prevalentemente residenziale previste in Variante — art.22
- Aree per impianti privati per il tempo libero — art.27
- Aree soggette a strumento urbanistico esecutivo di iniziativa privata (S.U.E.) — art.22bis
- Aree per usi agricoli — art.25
- Aree a colture orticole floricole e altre specializzate — art.25
- Terreni a bosco e a coltivazione indutriale del legno — art.25
- Addensamento commerciale di tipo A1

AREE PER SERVIZI PUBBLICI O DI USO PUBBLICO

Esistenti	Progetto		
	A	Aree ed attrezzature per l'istruzione	art.18
	B	Aree ed attrezzature di interesse comune	
	C	Aree a verde destinate a parco per il gioco e per lo sport	
	D	Parcheggi pubblici o di uso pubblico	
	E	Aree per impianti urbani e tecnologici	art.19

STRADE ED INFRASTRUTTURE PER LA CIRCOLAZIONE

- S1 - Strada provinciale
- S2 - Strade comunali di accesso agli insediamenti — art.20
- S3 - Strade interponderali, vicinali, sentieri, vicoli e strade interne ai nuclei abitati

REGIONE PIEMONTE
PROVINCIA DI VERBANIA
COMUNE DI VIGNONE

PIANO REGOLATORE GENERALE
VARIANTE STRUTTURALE

committente :
COMUNE DI VIGNONE

area di sviluppo e fase di progetto:
PROGETTO PRELIMINARE

tipologia elaborato
USI DEL SUOLO - AZZONAMENTO SUD

codice elaborato
079_04_A_0119_01_PP_U01

PP.03a
SIGLA ELAB.

SCALA 1:2000

0	0	07/01/19	Prima emissione

data
GENNAIO 2019

progettazione:
STUDIO RIPAMONTI
Via Dr. Pietrantonio, 8 - 28887 - OMEGNA (VB)
tel +39 0323 61052 - fax + 39 0323 61052
e-mail: info@ripamontistudio.net